

РЕСПУБЛИКА МОРДОВИЯ
АДМИНИСТРАЦИЯ АРДАТОВСКОГО
МУНИЦИПАЛЬНОГО РАЙОНА
ПОСТАНОВЛЕНИЕ

«21» мая 20 24 г.

г. Ардатов

№ 464

Об установлении публичного сервитута
для использования земель и земельных
участков в целях эксплуатации
линейного объекта системы газоснабжения
местного значения «Газопровод высокого
и низкого давления от АГРС "Ардатов"
до с. Б.Кузьмино Ардатовского района»

В соответствии главой V.7 Земельного кодекса Российской Федерации от 25 октября 2001 года №136-ФЗ, Федеральными законами от 03 августа 2018 года №342-ФЗ «О внесении изменений в Градостроительный кодекс Российской Федерации и отдельные законодательные акты Российской Федерации», от 06 октября 2003 года №131-ФЗ «Об общих принципах организации местного самоуправления в Российской Федерации», от 25 октября 2001 года №137-ФЗ «О введении в действие Земельного кодекса Российской Федерации», от 31 марта 1999 года № 69-ФЗ «О газоснабжении в Российской Федерации», руководствуясь Уставом Ардатовского муниципального района Республики Мордовия, на основании ходатайства общества с ограниченной ответственностью «ИНВЕСТ-ТРЕЙДХАУС» Администрация Ардатовского муниципального района,

ПОСТАНОВАВЛЯЕТ:

1. Установить публичный сервитут на срок 49 лет для использования земель и земельных участков в целях эксплуатации линейного объекта системы газоснабжения местного значения «Газопровод высокого и низкого давления от АГРС "Ардатов" до с. Б.Кузьмино Ардатовского района» (далее соответственно - публичный сервитут, инженерное сооружение), по перечню и в границах согласно

приложениям №1 и №2; следующие сроки и график ремонтно-эксплуатационных работ по обслуживанию инженерного сооружения (при необходимости): ежегодно с 1 января по 31 декабря.

2. ООО «ИНВЕСТ-ТРЕЙДХАУС» руководствоваться постановлением Правительства РФ от 20 ноября 2000 года №878 «Об утверждении Правил охраны газораспределительных сетей».

3. Публичный сервитут считается установленным со дня внесения сведений о нем в Единый государственный реестр недвижимости.

4. Установить ограничения в использовании земельных участков, в отношении которых установлен публичный сервитут, в соответствии с Постановлением Правительства Российской Федерации «Об утверждении правил охраны газораспределительных сетей» от 20 ноября 2000 г. №878.

5. ООО «ИНВЕСТ-ТРЕЙДХАУС» привести земельные участки, указанные в приложении, в состояние, пригодное для их использования в соответствии с видом разрешенного использования, снести инженерное сооружение, размещенное на основании публичного сервитута, в срок, предусмотренный пунктом 8 статьи 39.50 Земельного кодекса Российской Федерации.

6. Начальнику отдела по управлению имущественных и земельных отношений администрации Ардатовского муниципального района Республики Мордовия Бутузову Д.Г. в течение 5 рабочих дней со дня принятия решения об установлении публичного сервитута осуществить мероприятия, в соответствии с пунктом 7 статьи 39.43 Земельного кодекса Российской Федерации.

Глава Ардатовского
муниципального района



А.Н. Антипов

Приложение №1
к постановлению администрации Ардатов-
ского муниципального района Республики
Мордовия
от «21» мар 2024 г. № 464

Перечень
земель и земельных участков, в отношении которых устанавливается
публичный сервитут и его границы

Кадастровый номер земельного участка	Адрес или иное описание местоположения земельного участка
13:01:0411003	Республика Мордовия, Ардатовский район, с. Большое Кузьмино
13:01:0411003:32	Республика Мордовия, Ардатовский район, с. Большое Кузьмино
13:01:0411004	Республика Мордовия, Ардатовский район, с. Большое Кузьмино, д. Саврасово
13:01:0411004:139	Республика Мордовия, Ардатовский район, с. Большое Кузьмино, ул. Газовиков, дом 22
13:01:0411004:158	Республика Мордовия, Ардатовский район, с. Большое Кузьмино, д. Саврасово

Приложение №2
к постановлению администрации Ардатов-
ского муниципального района Республики
Мордовия
от «21» мая 2024 г. № 464

ОПИСАНИЕ МЕСТОПОЛОЖЕНИЯ ГРАНИЦ

**публичный сервитут в отношении земель и земельных участков в целях эксплуатации линей-
ного объекта системы газоснабжения местного значения «Газопровод высокого и низкого
давления от АГРС "Ардатов" до с. Б.Кузьмино Ардатовского района»**

(наименование объекта, местоположение границ которого описано)

Сведения об объекте

№ п/п	Характеристики объекта	Описание характеристик
1	2	3
1	Местоположение объекта	Республика Мордовия, м.р-н Ардатовский, с.п. Куракинское
2	Площадь объекта ± величина по- грешности определения площади ($P \pm \Delta P$)	9311±34 кв.м
3	Иные характеристики объекта	публичный сервитут в отношении земель и земельных участ- ков в целях эксплуатации линейного объекта системы газо- снабжения местного значения «Газопровод высокого и низко- го давления от АГРС "Ардатов" до с. Б.Кузьмино Ардатовско- го района» на срок 49 лет в пользу ООО "ИНВЕСТ- ТРЕЙДХАУС" (ИНН: 7716799274, ОГРН: 1157746640270)

ОПИСАНИЕ МЕСТОПОЛОЖЕНИЯ ГРАНИЦ

публичный сервитут в отношении земель и земельных участков в целях эксплуатации линейного объекта системы газоснабжения местного значения «Газопровод высокого и низкого давления от АГРС "Ардатов" до с. Б.Кузьмино Ардатовского района»

(наименование объекта, местоположение границ которого описано)

Сведения о местоположении границ объекта

1. Система координат МСК-13, зона 1

2. Сведения о характерных точках границ объекта

Обозначение характерных точек границ	Координаты, м		Метод опре- деления ко- ординат ха- рактерной точки	Средняя квад- ратическая по- грешность по- ложения харак- терной точки (M_t), м	Описание обо- значения точки на местности (при наличии)
	X	Y			
1	2	3	4	5	6
1	476971,06	1348244,81	Метод спут- никовых гео- дезических измерений (определений)	0,10	—
2	477282,17	1348387,68	Метод спут- никовых гео- дезических измерений (определений)	0,10	—
3	477447,06	1348439,01	Метод спут- никовых гео- дезических измерений (определений)	0,10	—
4	477450,46	1348440,20	Метод спут- никовых гео- дезических измерений (определений)	0,10	—
5	477455,37	1348427,66	Метод спут- никовых гео- дезических измерений (определений)	0,10	—
6	477480,59	1348437,80	Метод спут- никовых гео- дезических измерений (определений)	0,10	—
7	477471,26	1348462,38	Метод спут- никовых гео- дезических измерений (определений)	0,10	—
8	477450,36	1348454,45	Метод спут- никовых гео- дезических измерений (определений)	0,10	—

ОПИСАНИЕ МЕСТОПОЛОЖЕНИЯ ГРАНИЦ

публичный сервитут в отношении земель и земельных участков в целях эксплуатации линейного объекта системы газоснабжения местного значения «Газопровод высокого и низкого давления от АГРС "Ардатов" до с. Б.Кузьмино Ардатовского района»

(наименование объекта, местоположение границ которого описано)

Сведения о местоположении границ объекта

1	2	3	4	5	6
9	477435,92	1348489,81	Метод спутниковых геодезических измерений (определений)	0,10	—
10	477434,62	1348493,50	Метод спутниковых геодезических измерений (определений)	0,10	—
11	477509,89	1348530,85	Метод спутниковых геодезических измерений (определений)	0,10	—
12	477530,11	1348535,03	Метод спутниковых геодезических измерений (определений)	0,10	—
13	477530,26	1348534,38	Метод спутниковых геодезических измерений (определений)	0,10	—
14	477528,29	1348533,62	Метод спутниковых геодезических измерений (определений)	0,10	—
15	477529,71	1348529,88	Метод спутниковых геодезических измерений (определений)	0,10	—
16	477534,19	1348531,59	Метод спутниковых геодезических измерений (определений)	0,10	—
17	477636,77	1348561,39	Метод спутниковых геодезических измерений (определений)	0,10	—
18	477725,85	1348587,07	Метод спутниковых геодезических измерений (определений)	0,10	—

ОПИСАНИЕ МЕСТОПОЛОЖЕНИЯ ГРАНИЦ

публичный сервитут в отношении земель и земельных участков в целях эксплуатации линейного объекта системы газоснабжения местного значения «Газопровод высокого и низкого давления от АГРС "Ардатов" до с. Б.Кузьмино Ардатовского района»

(наименование объекта, местоположение границ которого описано)

Сведения о местоположении границ объекта

1	2	3	4	5	6
19	477742,02	1348590,93	Метод спутниковых геодезических измерений (определений)	0,10	—
20	477766,34	1348594,81	Метод спутниковых геодезических измерений (определений)	0,10	—
21	477826,52	1348602,38	Метод спутниковых геодезических измерений (определений)	0,10	—
22	477861,69	1348607,17	Метод спутниковых геодезических измерений (определений)	0,10	—
23	477894,20	1348504,74	Метод спутниковых геодезических измерений (определений)	0,10	—
24	477994,15	1348533,76	Метод спутниковых геодезических измерений (определений)	0,10	—
25	477998,10	1348519,41	Метод спутниковых геодезических измерений (определений)	0,10	—
26	478001,96	1348520,47	Метод спутниковых геодезических измерений (определений)	0,10	—
27	477997,47	1348536,78	Метод спутниковых геодезических измерений (определений)	0,10	—
28	477983,72	1348589,21	Метод спутниковых геодезических измерений (определений)	0,10	—

ОПИСАНИЕ МЕСТОПОЛОЖЕНИЯ ГРАНИЦ

публичный сервитут в отношении земель и земельных участков в целях эксплуатации линейного объекта системы газоснабжения местного значения «Газопровод высокого и низкого давления от АГРС "Ардатов" до с. Б.Кузьмино Ардатовского района»

(наименование объекта, местоположение границ которого описано)

Сведения о местоположении границ объекта

1	2	3	4	5	6
29	478020,25	1348600,15	Метод спутниковых геодезических измерений (определений)	0,10	—
30	478048,51	1348608,86	Метод спутниковых геодезических измерений (определений)	0,10	—
31	478076,76	1348617,56	Метод спутниковых геодезических измерений (определений)	0,10	—
32	478105,01	1348626,27	Метод спутниковых геодезических измерений (определений)	0,10	—
33	478144,64	1348638,93	Метод спутниковых геодезических измерений (определений)	0,10	—
34	478143,42	1348642,75	Метод спутниковых геодезических измерений (определений)	0,10	—
35	478103,81	1348630,09	Метод спутниковых геодезических измерений (определений)	0,10	—
36	478075,58	1348621,38	Метод спутниковых геодезических измерений (определений)	0,10	—
37	478047,33	1348612,68	Метод спутниковых геодезических измерений (определений)	0,10	—
38	478019,09	1348603,97	Метод спутниковых геодезических измерений (определений)	0,10	—

ОПИСАНИЕ МЕСТОПОЛОЖЕНИЯ ГРАНИЦ

публичный сервитут в отношении земель и земельных участков в целях эксплуатации линейного объекта системы газоснабжения местного значения «Газопровод высокого и низкого давления от АГРС "Ардатов" до с. Б.Кузьмино Ардатовского района»

(наименование объекта, местоположение границ которого описано)

Сведения о местоположении границ объекта

1	2	3	4	5	6
39	477978,88	1348591,93	Метод спутниковых геодезических измерений (определений)	0,10	—
40	477993,11	1348537,63	Метод спутниковых геодезических измерений (определений)	0,10	—
41	477896,84	1348509,66	Метод спутниковых геодезических измерений (определений)	0,10	—
42	477864,49	1348611,59	Метод спутниковых геодезических измерений (определений)	0,10	—
43	477826,00	1348606,34	Метод спутниковых геодезических измерений (определений)	0,10	—
44	477765,78	1348598,77	Метод спутниковых геодезических измерений (определений)	0,10	—
45	477741,24	1348594,85	Метод спутниковых геодезических измерений (определений)	0,10	—
46	477724,83	1348590,93	Метод спутниковых геодезических измерений (определений)	0,10	—
47	477635,65	1348565,23	Метод спутниковых геодезических измерений (определений)	0,10	—
48	477535,02	1348536,00	Метод спутниковых геодезических измерений (определений)	0,10	—

ОПИСАНИЕ МЕСТОПОЛОЖЕНИЯ ГРАНИЦ

публичный сервитут в отношении земель и земельных участков в целях эксплуатации линейного объекта системы газоснабжения местного значения «Газопровод высокого и низкого давления от АГРС "Ардатов" до с. Б.Кузьмино Ардатовского района»

(наименование объекта, местоположение границ которого описано)

Сведения о местоположении границ объекта

1	2	3	4	5	6
49	477534,52	1348538,11	Метод спутниковых геодезических измерений (определений)	0,10	—
50	477519,89	1348585,31	Метод спутниковых геодезических измерений (определений)	0,10	—
51	477518,52	1348591,50	Метод спутниковых геодезических измерений (определений)	0,10	—
52	477587,42	1348609,04	Метод спутниковых геодезических измерений (определений)	0,10	—
53	477651,31	1348627,60	Метод спутниковых геодезических измерений (определений)	0,10	—
54	477667,79	1348632,84	Метод спутниковых геодезических измерений (определений)	0,10	—
55	477697,03	1348641,74	Метод спутниковых геодезических измерений (определений)	0,10	—
56	477849,31	1348664,84	Метод спутниковых геодезических измерений (определений)	0,10	—
57	477946,00	1348679,90	Метод спутниковых геодезических измерений (определений)	0,10	—
58	477963,12	1348681,73	Метод спутниковых геодезических измерений (определений)	0,10	—

ОПИСАНИЕ МЕСТОПОЛОЖЕНИЯ ГРАНИЦ

публичный сервитут в отношении земель и земельных участков в целях эксплуатации линейного объекта системы газоснабжения местного значения «Газопровод высокого и низкого давления от АГРС "Ардатов" до с. Б.Кузьмино Ардатовского района»

(наименование объекта, местоположение границ которого описано)

Сведения о местоположении границ объекта

1	2	3	4	5	6
59	477981,14	1348684,27	Метод спутниковых геодезических измерений (определений)	0,10	—
60	478015,81	1348689,62	Метод спутниковых геодезических измерений (определений)	0,10	—
61	478051,34	1348694,85	Метод спутниковых геодезических измерений (определений)	0,10	—
62	478050,76	1348698,81	Метод спутниковых геодезических измерений (определений)	0,10	—
63	478015,21	1348693,58	Метод спутниковых геодезических измерений (определений)	0,10	—
64	477980,56	1348688,23	Метод спутниковых геодезических измерений (определений)	0,10	—
65	477962,62	1348685,71	Метод спутниковых геодезических измерений (определений)	0,10	—
66	477945,48	1348683,86	Метод спутниковых геодезических измерений (определений)	0,10	—
67	477848,71	1348668,80	Метод спутниковых геодезических измерений (определений)	0,10	—
68	477696,15	1348645,66	Метод спутниковых геодезических измерений (определений)	0,10	—

ОПИСАНИЕ МЕСТОПОЛОЖЕНИЯ ГРАНИЦ

публичный сервитут в отношении земель и земельных участков в целях эксплуатации линейного объекта системы газоснабжения местного значения «Газопровод высокого и низкого давления от АГРС "Ардатов" до с. Б.Кузьмино Ардатовского района»

(наименование объекта, местоположение границ которого описано)

Сведения о местоположении границ объекта

1	2	3	4	5	6
69	477666,61	1348636,66	Метод спутниковых геодезических измерений (определений)	0,10	—
70	477650,15	1348631,42	Метод спутниковых геодезических измерений (определений)	0,10	—
71	477586,36	1348612,90	Метод спутниковых геодезических измерений (определений)	0,10	—
72	477515,60	1348594,89	Метод спутниковых геодезических измерений (определений)	0,10	—
73	477497,22	1348589,36	Метод спутниковых геодезических измерений (определений)	0,10	—
74	477498,38	1348585,52	Метод спутниковых геодезических измерений (определений)	0,10	—
75	477513,70	1348590,13	Метод спутниковых геодезических измерений (определений)	0,10	—
76	477515,06	1348584,03	Метод спутниковых геодезических измерений (определений)	0,10	—
77	477528,74	1348539,85	Метод спутниковых геодезических измерений (определений)	0,10	—
78	477508,24	1348535,62	Метод спутниковых геодезических измерений (определений)	0,10	—

ОПИСАНИЕ МЕСТОПОЛОЖЕНИЯ ГРАНИЦ

публичный сервитут в отношении земель и земельных участков в целях эксплуатации линейного объекта системы газоснабжения местного значения «Газопровод высокого и низкого давления от АГРС "Ардатов" до с. Б.Кузьмино Ардатовского района»

(наименование объекта, местоположение границ которого описано)

Сведения о местоположении границ объекта

1	2	3	4	5	6
79	477428,44	1348496,02	Метод спутниковых геодезических измерений (определений)	0,10	—
80	477431,24	1348488,04	Метод спутниковых геодезических измерений (определений)	0,10	—
81	477445,58	1348452,63	Метод спутниковых геодезических измерений (определений)	0,10	—
82	477448,99	1348443,93	Метод спутниковых геодезических измерений (определений)	0,10	—
83	477445,80	1348442,81	Метод спутниковых геодезических измерений (определений)	0,10	—
84	477280,73	1348391,42	Метод спутниковых геодезических измерений (определений)	0,10	—
85	476972,96	1348250,09	Метод спутниковых геодезических измерений (определений)	0,10	—
86	476971,93	1348252,24	Метод спутниковых геодезических измерений (определений)	0,10	—
87	476968,33	1348250,52	Метод спутниковых геодезических измерений (определений)	0,10	—
1	476971,06	1348244,81	Метод спутниковых геодезических измерений (определений)	0,10	—

ОПИСАНИЕ МЕСТОПОЛОЖЕНИЯ ГРАНИЦ

публичный сервитут в отношении земель и земельных участков в целях эксплуатации линейного объекта системы газоснабжения местного значения «Газопровод высокого и низкого давления от АГРС "Ардатов" до с. Б.Кузьмино Ардатовского района»

(наименование объекта, местоположение границ которого описано)

Сведения о местоположении границ объекта

3. Сведения о характерных точках части (частей) границы объекта

Обозначение характерных точек части границы	Координаты, м		Метод опре- деления ко- ординат ха- рактерной точки	Средняя квад- ратическая по- грешность по- ложения харак- терной точки (M_t), м	Описание обо- значения точки на местности (при наличии)
	X	Y			
1	2	3	4	5	6
Часть № —					
—	—	—	—	—	—

ОПИСАНИЕ МЕСТОПОЛОЖЕНИЯ ГРАНИЦ

публичный сервитут в отношении земель и земельных участков в целях эксплуатации линейного объекта системы газоснабжения местного значения «Газопровод высокого и низкого давления от АГРС "Ардатов" до с. Б.Кузьмино Ардатовского района»

(наименование объекта, местоположение границ которого описано)

Сведения о местоположении измененных (уточненных) границ объекта

1. Система координат —

2. Сведения о характерных точках границ объекта

Обозначение характерных точек границ	Существующие координаты, м		Измененные (уточненные) координаты, м		Метод определения координат характерной точки	Средняя квадратическая погрешность положения характерной точки (M _t), м	Описание обозначения точки на местности (при наличии)
	X	Y	X	Y			
1	2	3	4	5	6	7	8
—	—	—	—	—	—	—	—

3. Сведения о характерных точках части (частей) границы объекта

Часть № —

Обозначение характерных точек границ	Существующие координаты, м		Измененные (уточненные) координаты, м		Метод определения координат характерной точки	Средняя квадратическая погрешность положения характерной точки (M _t), м	Описание обозначения точки на местности (при наличии)
	X	Y	X	Y			
1	2	3	4	5	6	7	8
—	—	—	—	—	—	—	—

ОПИСАНИЕ МЕСТОПОЛОЖЕНИЯ ГРАНИЦ

публичный сервитут в отношении земель и земельных участков в целях эксплуатации линейного объекта системы газоснабжения местного значения «Газопровод высокого и низкого давления от АГРС "Ардатов" до с. Б.Кузьмино Ардатовского района»

(наименование объекта, местоположение границ которого описано)

Схема границ публичного сервитута

Основной лист



Масштаб 1: 7011

публичный сервитут в отношении земель и земельных участков в целях эксплуатации линейного объекта системы газоснабжения местного значения «Газопровод высокого и низкого давления от АГРС "Ардатов" до с. Б.Кузьмино Ардатовского района»

(наименование объекта, местоположение границ которого описано)

Выносной лист №1

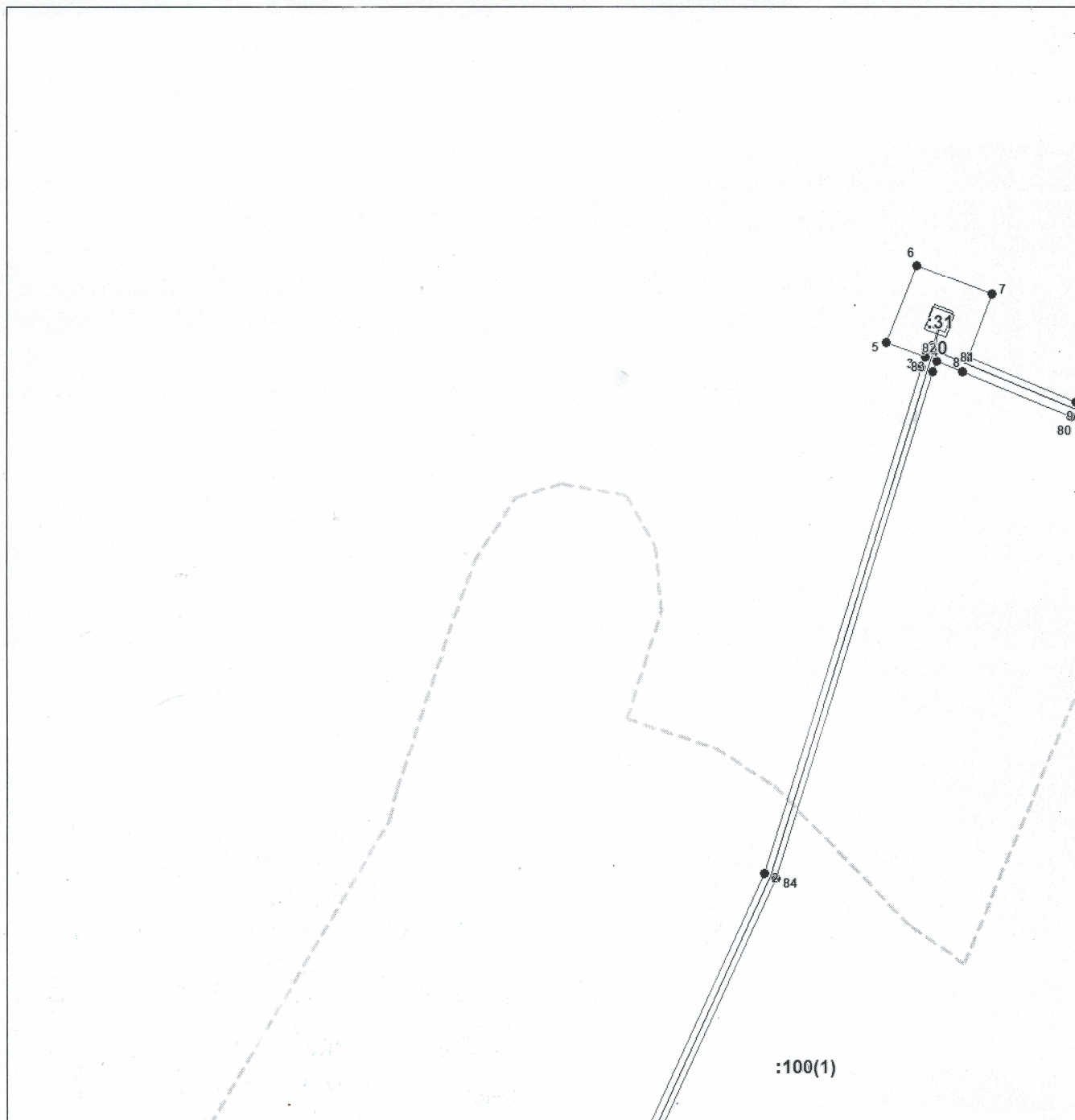

Используемые условные знаки и обозначения приведены на отдельной странице в конце раздела.

Подпись _____ Петрова М. Г. Дата 20 марта 2024 г.

Место для подписки пометки (при наличии) лица, составившего описание местоположения границ объекта



публичный сервитут в отношении земель и земельных участков в целях эксплуатации линейного объекта системы газоснабжения местного значения «Газопровод высокого и низкого давления от АГРС "Ардатов" до с. Б.Кузьмино Ардатовского района»
(наименование объекта, местоположение границ которого описано)

Выносной лист №2

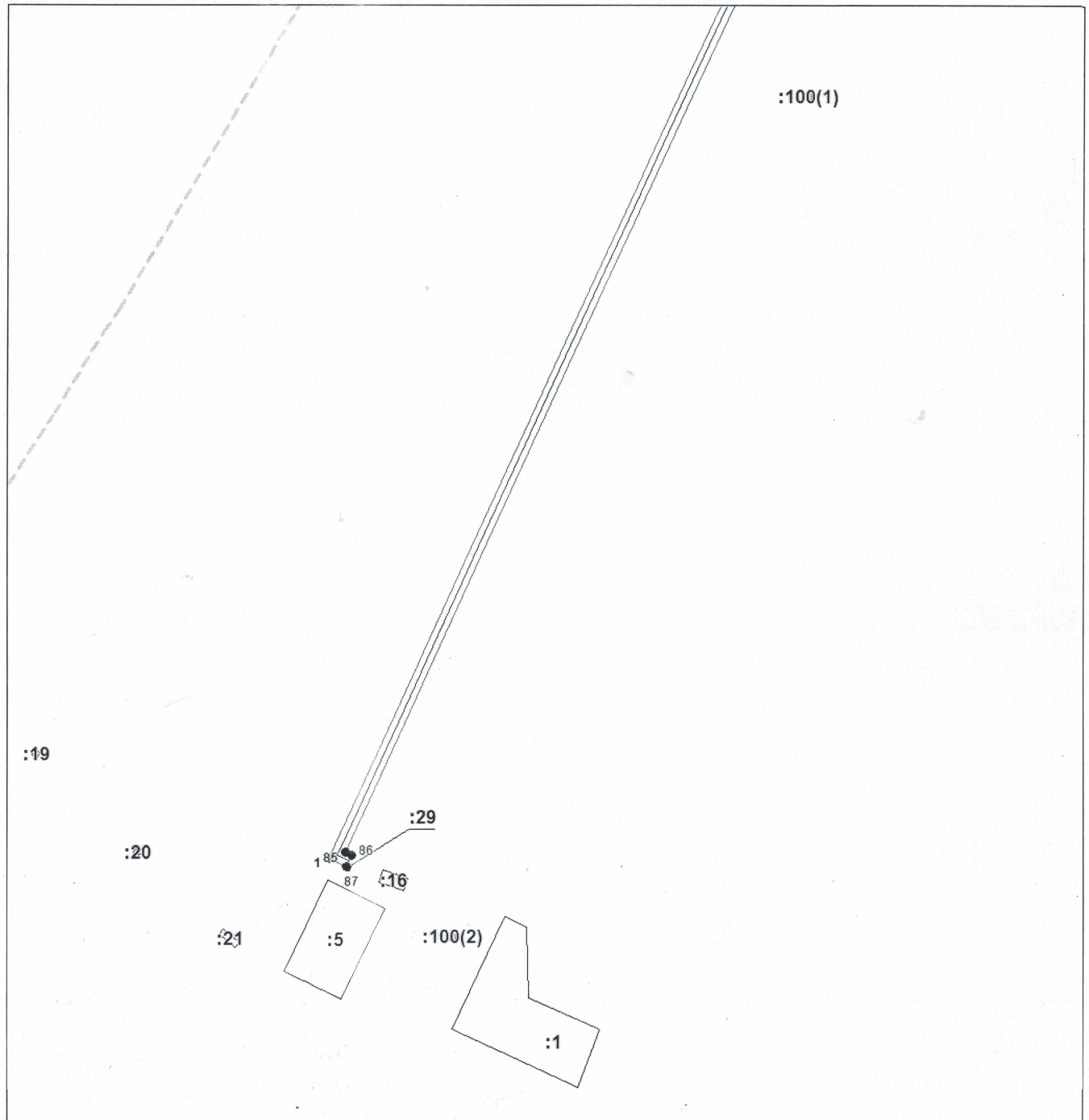

Используемые условные знаки и обозначения приведены на отдельной странице в конце раздела.

Место для Эскиза и/или (при наличии) лица, составившего описание местоположения границ объекта



публичный сервитут в отношении земель и земельных участков в целях эксплуатации линейного объекта системы газоснабжения местного значения «Газопровод высокого и низкого давления от АГРС "Ардатов" до с. Б.Кузьмино Ардатовского района»

(наименование объекта, местоположение границ которого описано)

Выносной лист №3

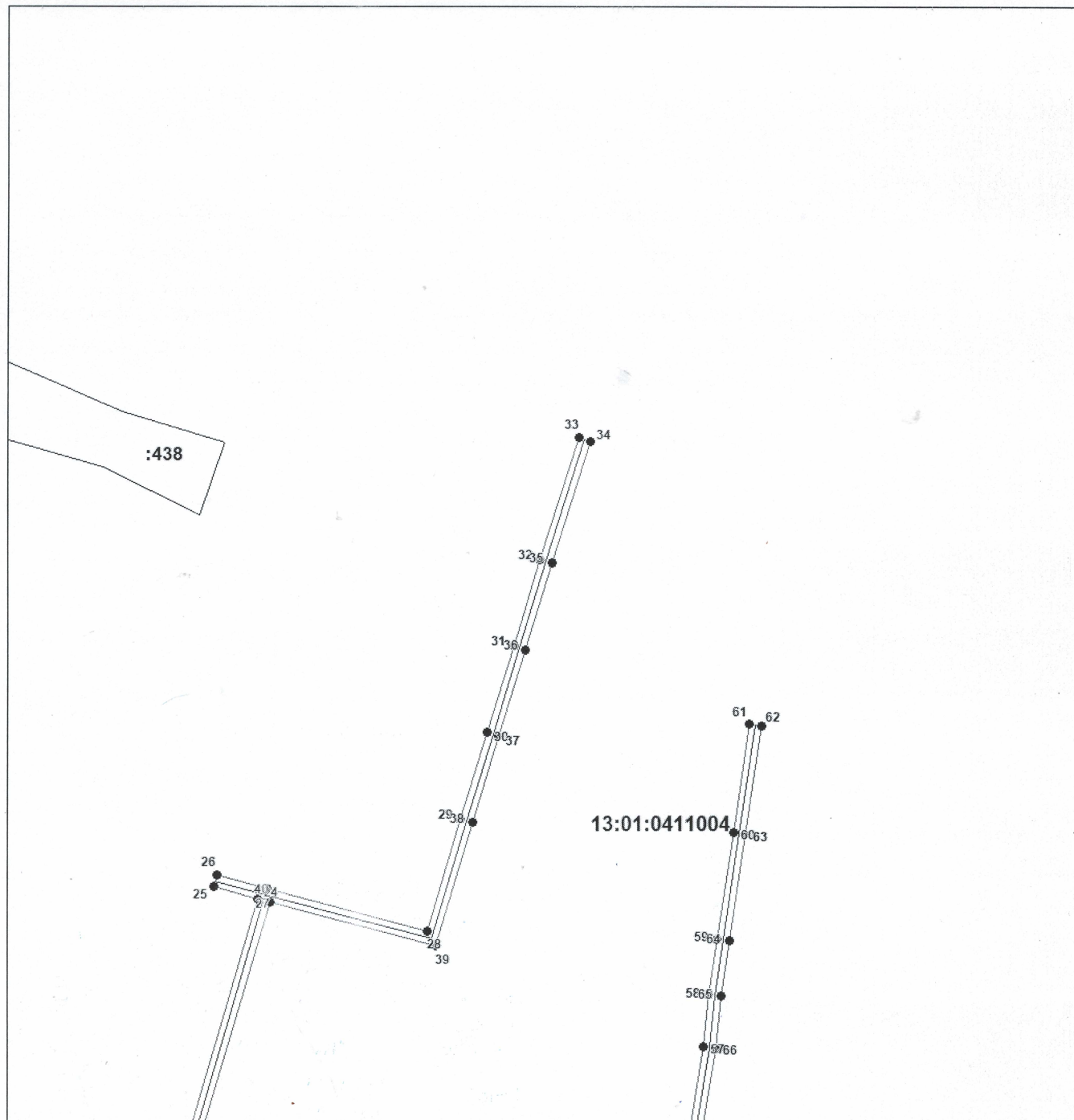

Используемые условные знаки и обозначения приведены на отдельной странице в конце раздела.

Подпись  Петрова М. Г. Дата 20 марта 2024 г.

Место для оттиска и скрепы (подписи) лица, составившего описание местоположения границ объекта



ОПИСАНИЕ МЕСТОПОЛОЖЕНИЯ ГРАНИЦ

публичный сервитут в отношении земель и земельных участков в целях эксплуатации линейного объекта системы газоснабжения местного значения «Газопровод высокого и низкого давления от АГРС "Ардатов" до с. Б.Кузьмино Ардатовского района»

(наименование объекта, местоположение границ которого описано)

Схема границ публичного сервитута

Выносной лист №4

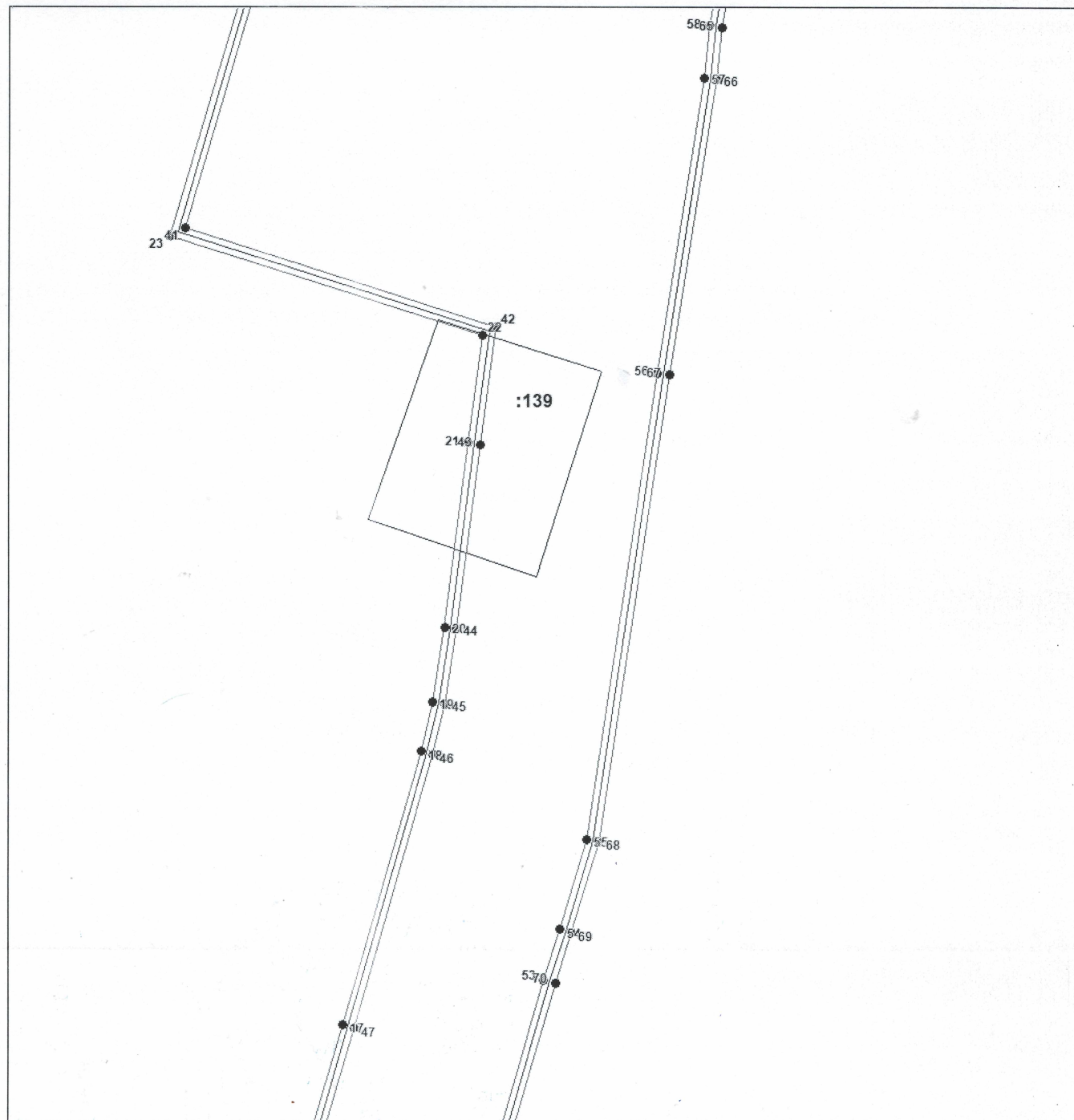

Масштаб 1:2000

Используемые условные знаки и обозначения приведены на отдельной странице в конце раздела.

Подпись _____ Петрова М. Г. Дата 20 марта 2024 г.

Место для оттиска (при наличии) лица, составившего описание местоположения границ объекта



ОПИСАНИЕ МЕСТОПОЛОЖЕНИЯ ГРАНИЦ

публичный сервитут в отношении земель и земельных участков в целях эксплуатации линейного объекта системы газоснабжения местного значения «Газопровод высокого и низкого давления от АГРС "Ардатов" до с. Б.Кузьмино Ардатовского района»

(наименование объекта, местоположение границ которого описано)

Схема границ публичного сервитута

Выносной лист №5

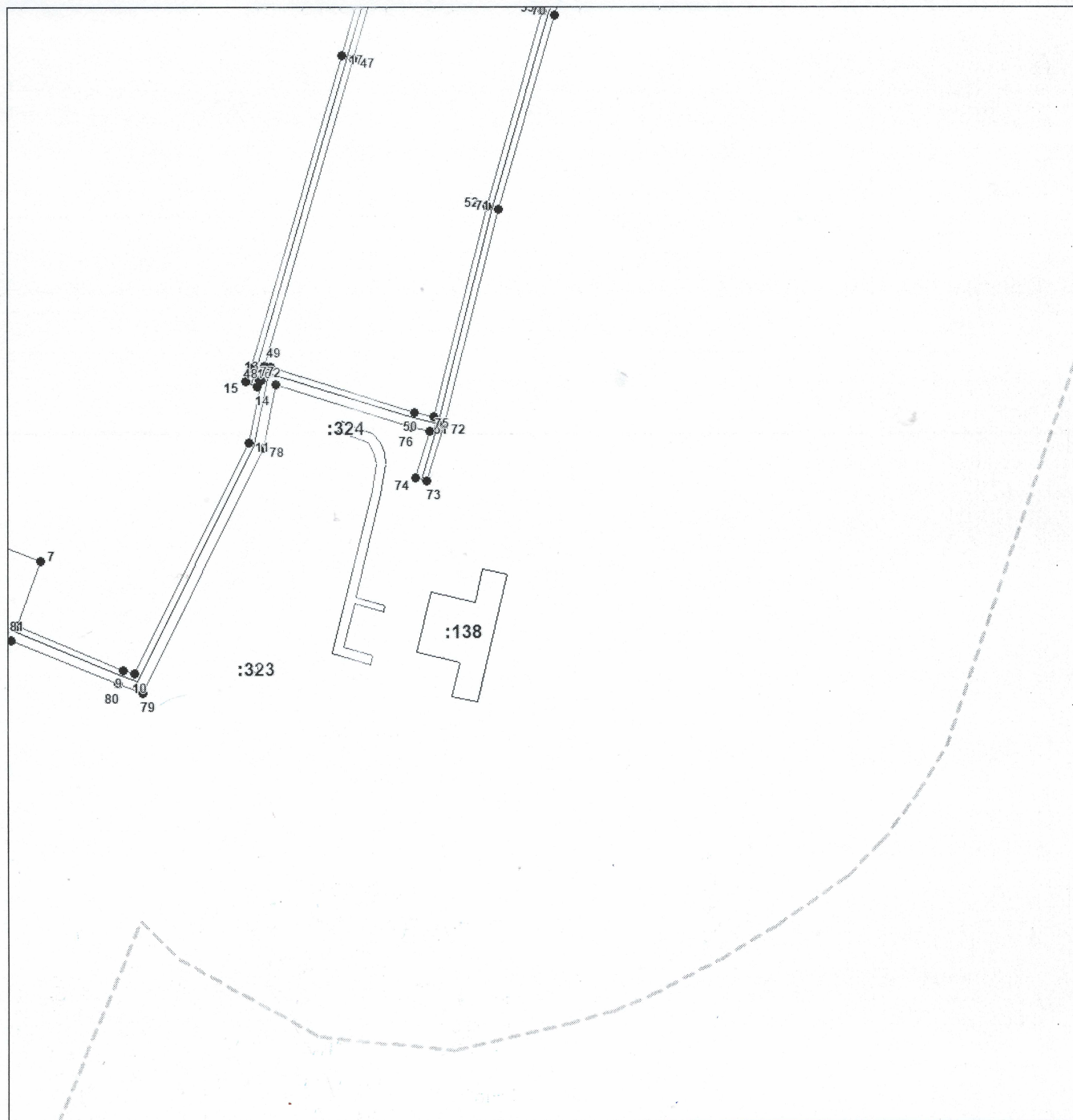

Масштаб 1:2000

Используемые условные знаки и обозначения приведены на отдельной странице в конце раздела.

Подпись _____ Петрова М. Г. Дата 20 марта 2024 г.

Место для оттиска личным (при наличии) лица, составившего описание местоположения границ объекта









ОПИСАНИЕ МЕСТОПОЛОЖЕНИЯ ГРАНИЦ

публичный сервитут в отношении земель и земельных участков в целях эксплуатации линейного объекта системы газоснабжения местного значения «Газопровод высокого и низкого давления от АГРС "Ардатов" до с. Б.Кузьмино Ардатовского района»

(наименование объекта, местоположение границ которого описано)

Схема границ публичного сервитута

Используемые условные знаки и обозначения:

-  — граница публичного сервитута,
-  — газопровод,
-  — границы земельных участков,
-  — границы кадастровых кварталов,
-  — установленные границы административно-территориальных образований,
-  — границы населенных пунктов,
-  — характерная точка публичного сервитута.